PROGRAMME 2019-2022
SECTEUR EHPAD

Laure BROCHARD

Ingénieur Conseil, Référente EHPAD

Carsat Alsace-Moselle

L'Assurance Maladie
RISQUES PROFESSIONNELS

VOTRE INTERLOCUTEUR EN RÉGION :
Carsat Retraite & Santé au travail
Alsace-Moselle

SOMMAIRE

1. Contexte et enjeux

2. Action nationale : TMS Pros

3. Action régionale

CONTEXTE ET ENJEUX

Secteur EHPAD

LES DONNÉES DU SECTEUR D'ACTIVITÉ

Poids économique du code NAF 8710A au niveau national

En 2017

Code NAF	Nb salariés	Heures travaillées	AT en 1er règlement	Journées d'IT	Indice de Fréquence
8710 A	202 712	348 622 199	19 603	1 368 746	96,7
Ts secteurs	18 939 650	30 249 835 216	632 918	41 718 338	33,4
%	1,07%	1,15%	3,10%	3,28%	289%

LES DONNÉES DU SECTEUR D'ACTIVITÉ

Evolution de l'indice de fréquence du code NAF 8710 A (2012-2017)

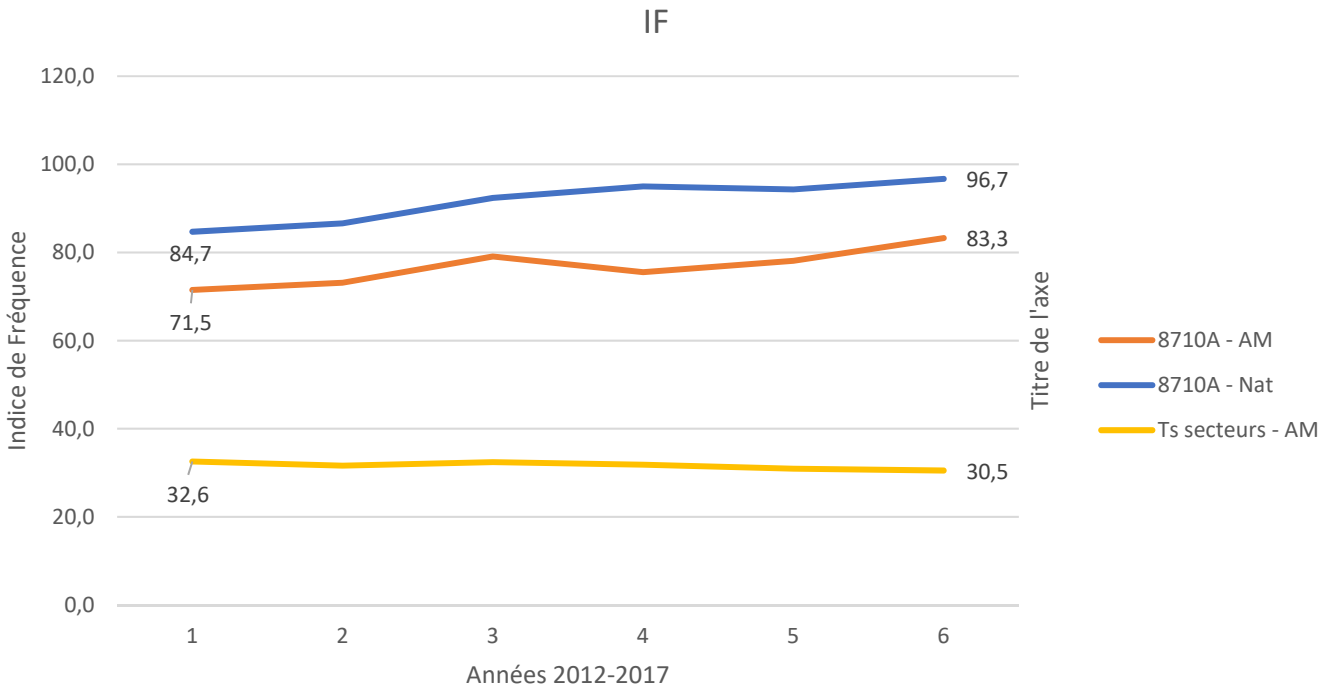

LES CIRCONSTANCES DES ACCIDENTS DU TRAVAIL

Code NAF 8710A (Hébergement médicalisé pour personnes âgées) au niveau national pour 2017

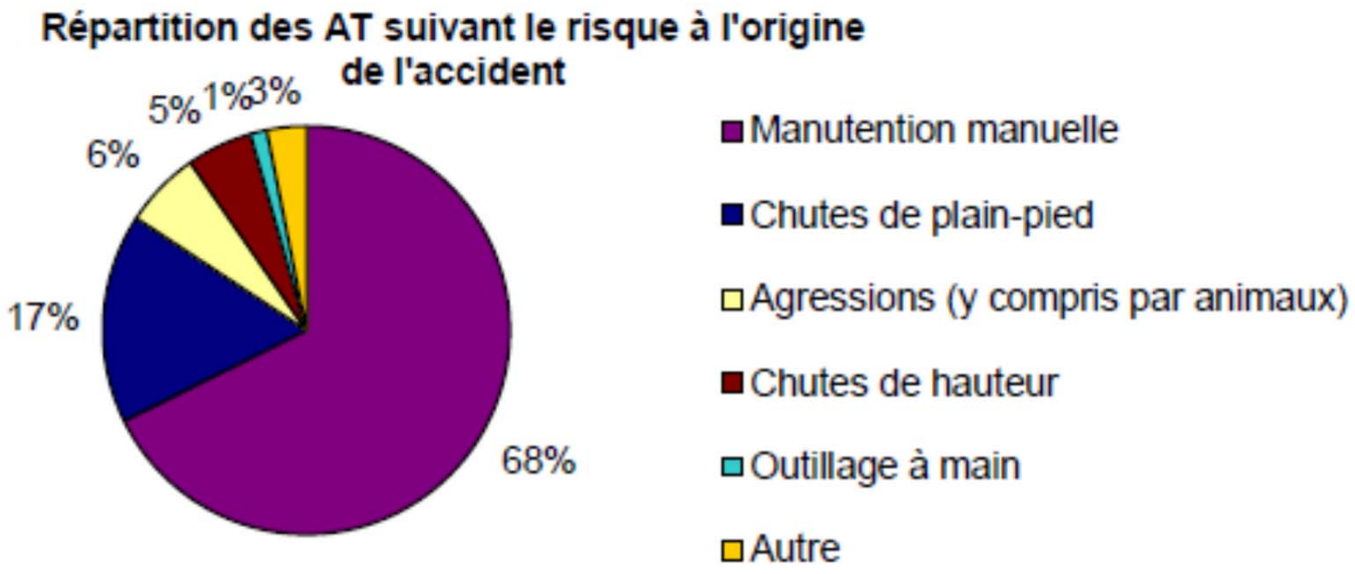

PREPONDERANCE DES TMS

Code NAF 8710A (Hébergement médicalisé pour personnes âgées) au niveau national pour 2017

Code tableau	Libellé du tableau	Nb MP	%	*Nb 2016*
057A	Affections périarticulaires	830	87%	*766*
098A	Aff. Rachis lombaire/manutention charges lourdes	63	7%	*49*
076A	maladies nosocomiales	21	2%	*39*
Alinéa 4	Alinéa 4	18	2%	*14*
065A	eczéma allergique	8	1%	*5*
	Autres MP	12	1%	*8*

LOCALISATION DES TMS

Code NAF 8710A (Hébergement médicalisé pour personnes âgées) au niveau national pour 2017

Répartition des AT selon le siège des lésions

Tête et cou, y compris yeux	6%
Membres supérieurs, y compris doigts et mains	29%
Torse et organes	2%
Dos	36%
Membres inférieurs	16%
Multiples endroits du corps affectés	7%
Inconnue ou non précisée	5%

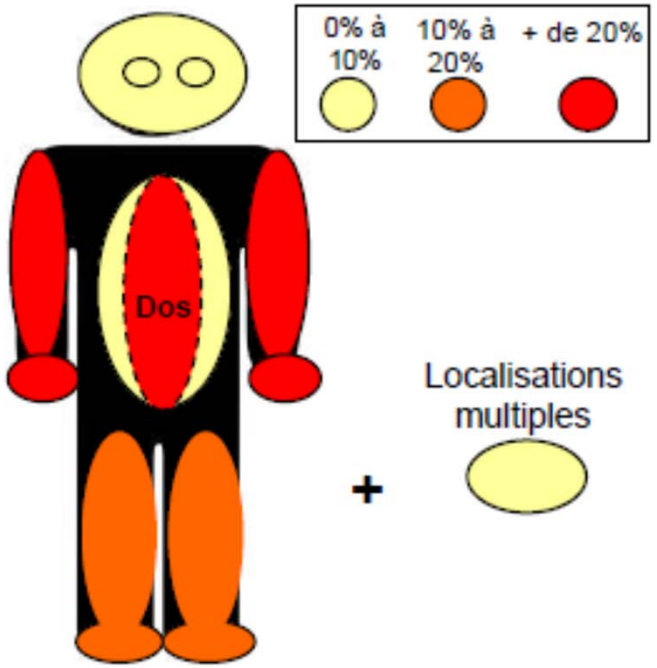

LES VICTIMES DES TMS

Code NAF 8710A (Hébergement médicalisé pour personnes âgées) au niveau national pour 2017

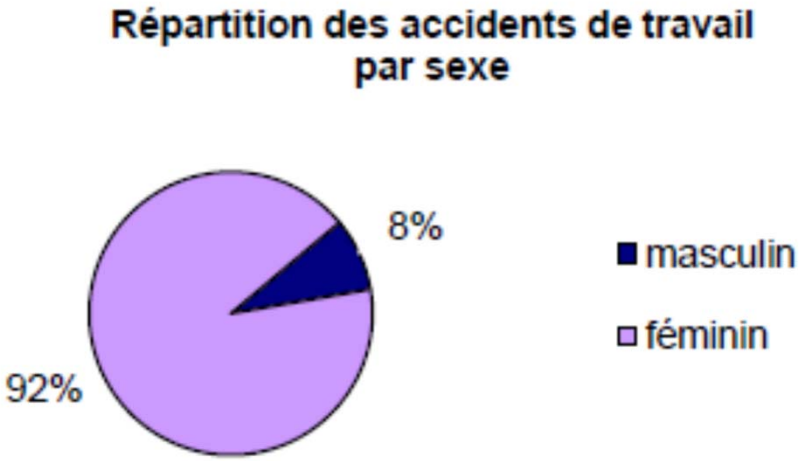

ACTION NATIONALE

Programme TMS Pros

SÉCURITÉ SOCIALE
L'Assurance Maladie
RISQUES PROFESSIONNELS

POURQUOI TMS PROS ?

Les TMS :
1ère cause de MP

Les manutentions manuelles :
1ère cause d'AT

- CONTRIBUER À FAIRE BAISSER LA SINISTRALITÉ DUE AUX TMS & AUX AT LIÉS AUX MANUTENTIONS MANUELLES

- MIEUX PRÉVENIR LES TMS EN METTANT A DISPOSITION UNE OFFRE DE SERVICE

Proposer aux entreprises une

<u>méthode structurée, globale et efficace dans la durée</u>

pour prévenir les TMS et améliorer leur performance.

L'offre de service est accessible via <u>Ameli entreprise.fr</u>

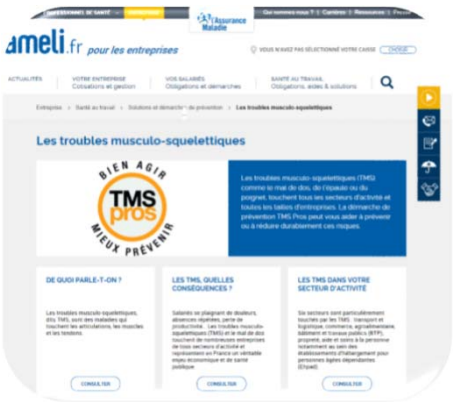

PROGRAMME TMS PROS – LA CIBLE NATIONALE

Données nationales

7858 établissements ciblés
7 secteurs d'activités prioritaires

Aide et soin à la personne
23% de la cible

EHPAD
14% de la cible – 1113 établissements

Action Grand Compte : Korian / Orpéa

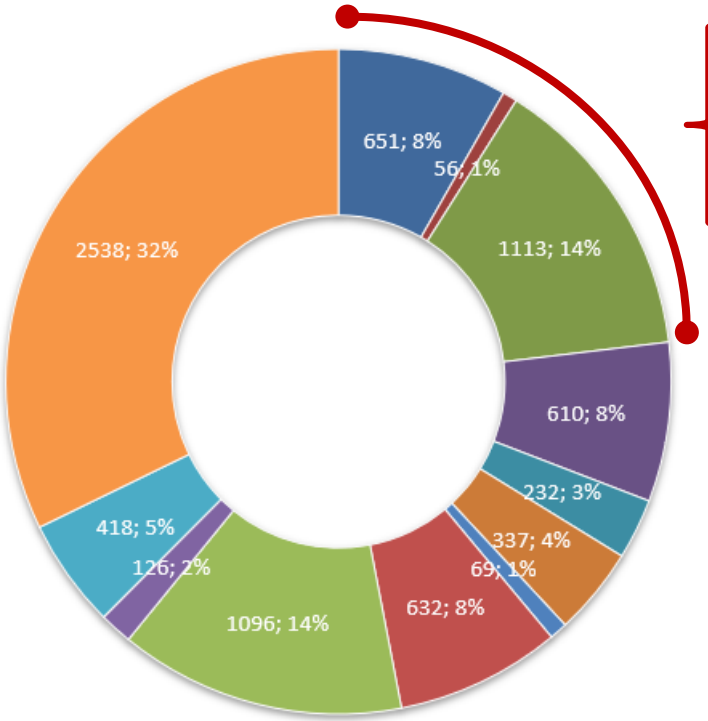

7858 établissements

- Aide et soin hors EHPAD hors Dom
- Aide à domicile
- EHPAD
- Bâtiment
- Travaux Publics
- Propreté
- Déchets
- Transport et Logistique hors ambulances
- Grande distribution
- Commerce de gros ?
- Industrie Agro Alimentaire
- Autres

PROGRAMME TMS PROS – LA CIBLE CARSAT AM

Données nationales

7858 établissements ciblés
7 secteurs d'activités prioritaires

Aide et soin à la personne
23% de la cible

EHPAD
14% de la cible – 1113 établissements

Action Grand Compte : Korian / Orpéa

Données Carsat Alsace-Moselle

404 établissements ciblés

Aide et soin à la personne
21% de la cible

EHPAD
14% de la cible – 56 établissements

3 Korian

PROGRAMME TMS PROS – FOCUS EHPAD

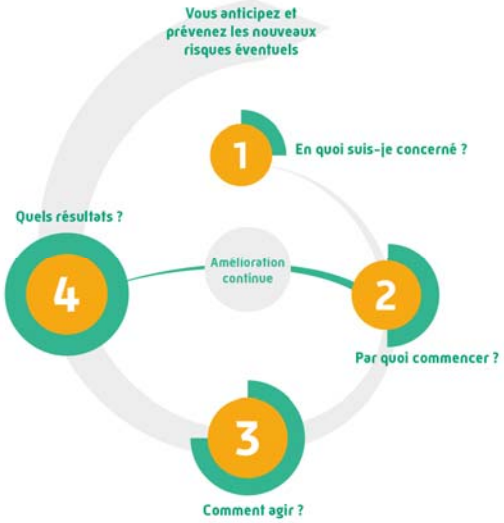

Etape 1
Evaluation de la démarche de prévention
Etat des lieux – indicateurs / Tableau de bord
Etape 2
Elaboration d'un projet de prévention
Identification d'une personne ressource compétente
Dépistage des situations à risque de TMS
Etape 3
Diagnostic d'une situation à risque prioritaire
Construction d'un plan d'actions
Etape 4
Suivi et évaluation de la démarche de prévention

Accompagnement Carsat / Approche sectorielle

- ✓ Programme **TMS Pros** / outils – 56 EHPAD ciblés
- ✓ Offre de **formation** – dispositif HAPA SMS
- ✓ **Aides financières** – subventions TPE et contrat de prévention
- ✓ **Conseils**, notamment en conception
- ✓ Actions de **communication**
- ✓ Via nos **partenaires**

ACTION RÉGIONALE

Secteur EHPAD

OBJECTIFS DE PRÉVENTION

- Faire progresser la culture de prévention au sein des établissements dans le but d'améliorer les conditions de travail.

- Mettre en œuvre une démarche de prévention durable et efficace selon 6 axes :

  - Pilotage – animation de la démarche – participation des salariés
  - Evaluation des risques (DU, analyse AT, indicateurs)
  - Plan d'actions (contenu, mise en œuvre, évaluation)
  - Formations – compétences en prévention – intégration des nouveaux
  - Organisation du travail
  - Matériel, aides techniques, espaces de travail

- Evolution de l'établissement mesurée par une grille de positionnement

OFFRE DE SERVICE : COMMUNICATION

- Manifestation de sensibilisation et d'information auprès des directeurs et personnels d'EHPAD par département :

  - 21/01/2020 - Architrave - Strasbourg
  - 23/01/2020 - salle des congrès - St Avold
  - 28/01/2020 – CREF - Colmar

OFFRE DE SERVICE : ACCOMPAGNEMENT & CONSEIL

- Mise en place d'une démarche de prévention des TMS via le programme TMS Pros

- Projet de conception / rénovation

- …

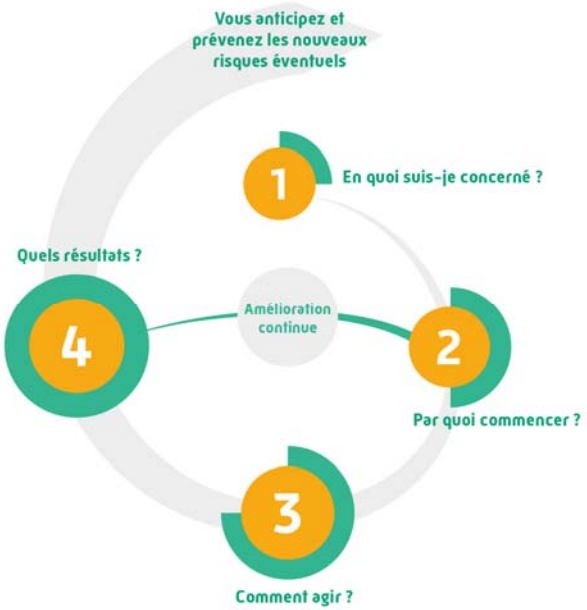

OFFRE DE SERVICE : FORMATION

Impliquer tous les salariés d'un établissement : dirigeant, encadrant, personnel soignant, personnel non soignant …

- Dispositif SMS-HAPA
  - ✓ Le directeur : piloter la démarche de prévention
    Durée : 1 journée + ½ journée dans l'EHPAD
  - ✓ L'animateur de prévention : coordonner et animer la démarche de prévention
    Durée : 6 jours + 2 jours dans l'EHPAD
- Dispositif PRAP 2S
  - ✓ Les personnels, soignants ou non : formation à la Prévention des Risques liés à l'Activité Physique pour le secteur Sanitaire et Social (PRAP2S)
    Durée : 3 jours

OFFRE DE SERVICE : DOCUMENTATION INRS

ED 6291

ED 6099

ED 6242

R 471

…

OFFRE DE SERVICE : AIDES FINANCIÈRES

Subvention Prévention TPE TMS Pros Diagnostic

Etablissement < 50 salariés
Validité jusqu'au 31/12/2020

Financer la formation, l'évaluation et la mise en place d'un plan d'actions contre les risques de troubles musculo-squelettiques.

Subvention Prévention TPE TMS Pros Action

Etablissement < 50 salariés
Validité jusqu'au 31/12/2020

Acheter du matériel pour réduire les contraintes physiques en particulier lors de manutentions manuelles de charges, d'efforts répétitifs ou de postures contraignantes.

www.carsat-alsacemoselle.fr

Subvention Prévention TPE Aide et soins à la personne en établissement

Etablissement < 50 salariés
Validité jusqu'au 31/12/2020

Réduire les risques liés aux ports de charges lourdes, aux gestes répétitifs, aux postures contraignantes et ceux liés aux chutes.

Contrat de prévention

Etablissement < 200 salariés
Validité CNO jusqu'au 09/03/2022

Financer des projets destinés à améliorer les conditions de santé et de sécurité de votre entreprise.

MERCI POUR VOTRE ATTENTION

Laure Brochard – Carsat Alsace-Moselle