l'Assurance Maladie
RISQUES PROFESSIONNELS

VOTRE INTERLOCUTEUR EN RÉGION
Carsat Retraite & Santé au travail
Alsace-Moselle

Concours de Sécurité 2025

Règlement 2025

OBJECTIF DU CONCOURS

Depuis 1949, le Service des Risques Professionnels de la Carsat Alsace-Moselle organise annuellement son traditionnel concours de sécurité qui vise à récompenser des réalisations et des initiatives marquantes en matière de santé et de sécurité au travail.

PUBLIC

Le concours s'adresse aux salariés et dirigeants des établissements assurés à la Carsat Alsace-Moselle, aux étudiants, aux partenaires.

MODALITÉS DE PARTICIPATION

Chaque candidat devra remplir en ligne (carsat-alsacemoselle.fr) le formulaire d'inscription pour la catégorie souhaitée. Les candidats joindront à leur dossier tous supports jugés nécessaires à la compréhension de leur candidature : photos, vidéos, affiches, articles de presse, illustrations, site web…

Date limite de réception des dossiers : 30 septembre 2025

RGPD, CONFIDENTIALITÉ ET DROIT À L'IMAGE

Reportez-vous aux paragraphes concernés dans le règlement complet accessible sur notre site internet.

JURY

Le jury technique est composé d'experts du Service des Risques Professionnels de la Carsat Alsace-Moselle.
Il apprécie la recevabilité des dossiers présélectionnés et établit un classement en fonction de l'impact du sujet porté sur l'amélioration de la santé & sécurité au travail.

REMISE DES PRIX ET VALORISATION DES INITIATIVES LAURÉATES

Les récompenses seront remises aux récipiendaires lors d'une cérémonie qui sera organisée annuellement au printemps de l'année suivante.
Les meilleures réalisations seront mises en valeur lors de cette manifestation.
Elles feront également l'objet de communications diverses via différents canaux (site internet de la Carsat Alsace-Moselle, réseaux sociaux, presse, …).

Label : Un label millésimé (format dématérialisé) peut être délivré aux entreprises primées qui souhaitent afficher leurs récompenses dans leur propre communication.

CONTACT

Carsat Alsace-Moselle - Service des Risques Professionnels
TSA 80118 – 67093 STRASBOURG Cedex -
courriel : concoursdesecurite@carsat-am.fr

RÈGLEMENT COMPLET

CATÉGORIES

Salariés	La catégorie récompense des salariés ayant manifesté leur esprit de sécurité par des suggestions, des réalisations **1 diplôme + 150 €**	DOSSIER D'INSCRIPTION
Grand Prix Prévention	La catégorie récompense des réalisations et des initiatives marquantes en matière de prévention dans les domaines techniques, organisationnels ou relevant des relations sociales **1 diplôme + 400 € + trophée (lauréat)** **1 diplôme + 200 € (nominé)**	DOSSIER D'INSCRIPTION
Chefs de chantiers et conducteurs de travaux	La catégorie récompense des chefs de chantier et conducteurs de travaux sur la base d'une notation de leurs chantiers par un agent du Service des Risques Professionnels **1 diplôme + 300 € (1er) ou 200€ (2ème) ou 150€ (3ème)**	DOSSIER D'INSCRIPTION
Etudiants	La catégorie récompense des étudiants d'établissements d'enseignement supérieur dont les mémoires ou rapports de stage traitent d'une problématique particulière en santé et sécurité au travail dans l'entreprise **1 diplôme + 300 €**	DOSSIER D'INSCRIPTION
Actes de Sauvetage et de secourisme au travail	La catégorie récompense des salariés ayant réalisé des actes de sauvetage et de secourisme pendant le travail ou en corrélation avec lui **1 diplôme + 100 € / personne / + trophée**	DOSSIER D'INSCRIPTION
Médailles Carsat / INRS	médaille Carsat la catégorie récompense toute personne dont les fonctions rémunérées sont consacrées totalement ou partiellement à la protection de la santé et de la sécurité au travail. médaille INRS la catégorie récompense toute personne dont l'activité, qui sort de ses attributions, a contribué au développement de la prévention des risques professionnels. **1 diplôme + médaille**	DOSSIER D'INSCRIPTION

← Retrouvez les modalités des catégories dans le règlement complet.

Exemples de réalisations en 2024

BAS-RHIN CATÉGORIE SALARIÉS

ENTREPRISE RÉCOMPENSÉE

MECATHERM

RÉALISATION

Sécurisation du travail en hauteur sur les fours.

DESCRIPTION

MECATHERM a réalisé des travaux de sécurisation concernant le travail en hauteur, sur la partie supérieure de différents fours, afin de protéger son personnel contre les chutes. Ces modifications concernent les différentes phases de vie des fours (montage en atelier, installation chez les clients et les opérations de maintenance).

EXEMPLE : FOUR MTA

AVANT

APRÈS

CE QUE LE JURY A AIMÉ

Présence de protections collectives pour le travail en hauteur à toutes les étapes, de la conception à l'utilisation et pour l'entretien.

ENTREPRISE RÉCOMPENSÉE

Centre de Gestion de la Fonction Publique Territoriale du Haut-Rhin

RÉALISATION

Sensibiliser aux violences au travail par le jeu : création d'un serious game.

DESCRIPTION

Les actes de violence au travail (gestes, propos, comportements, …) peuvent blesser et impacter fortement la santé et la qualité de vie au travail.

Face à la banalisation de certains actes de violence dans l'environnement de travail, le service COST a créé un jeu de cartes pour sensibiliser agents, managers et élus des collectivités du Haut-Rhin.

L'objectif de ce jeu est de pouvoir échanger en groupe sur différentes situations de violence au travail, et de débattre collectivement sur ces comportements et des solutions adaptées.

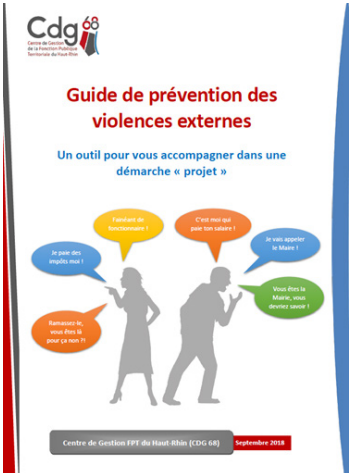

CE QUE LE JURY A AIMÉ

Incitation à la prise de conscience collective d'actes de violence au travail par des mises en situation.

MOSELLE

CATÉGORIE SALARIÉS

CMI MAINTENANCE EST

John Cockerill

ENTREPRISE RÉCOMPENSÉE

RÉALISATION

Création d'un palonnier pour améliorer les conditions de dépose et repose en sécurité de manchons d'allonge.

DESCRIPTION

Un audit sécurité a permis à l'entreprise d'identifier une opération de maintenance à risques qui nécessite la dépose et repose de manchons, pièces volumineuses et lourdes, via des élingues dans des conditions défavorables. Un groupe de travail a été créé avec pour objectif d'améliorer ces conditions d'intervention. Celui-ci se soldera par la fabrication d'un outillage sécurisé, sur-mesure, permettant la réalisation de l'opération sans manutentions.

AVANT

APRÈS

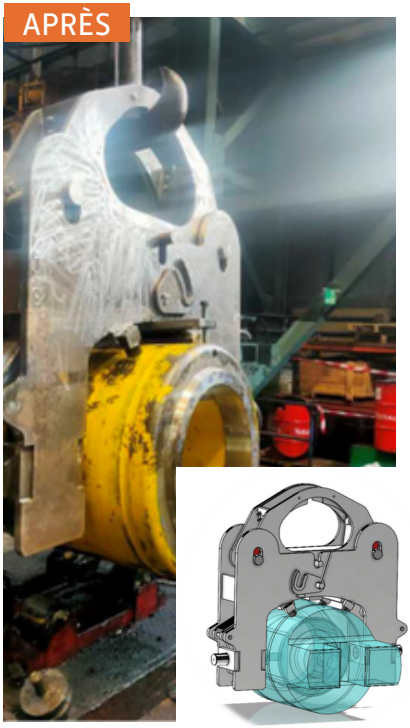

CE QUE LE JURY A AIMÉ

Mobilisation de l'entreprise.

Qualité et exhaustivité de la démarche.

Solution apportée par le groupe de travail.

Palmarès 2024

ETUDIANTS

Ecole Nationale d'Ingénieurs de Metz
M. Poukoutina Pati KAGNISSA
M. Lucas PELTIER
M. Antonin KLEIN
M. Andres GARCIA NASSAR

Campus d'Enseignement supérieur et de formation professionnelle
Mme Nisrine EL FAROUK

ESI Business school
M. Rodolphe GANTZER

Université Haute Alsace
M. Cédric MARTIN
Mme Eloïse GEBEL

SALARIES DU BTP

Bas-Rhin
EIFFAGE ENERGIE SYSTEMES - ALSACE FRANCHE-COMTE à OSTWALD
EIFFAGE ENERGIE SYSTEMES – CLEMESSY à SCHILTIGHEIM

Haut-Rhin
EIFFAGE ENERGIE SYSTEMES - ALSACE FRANCHE-COMTE à COLMAR

Moselle
EUROVIA ALSACE LORRAINE à FLORANGE

CHEFS DE CHANTIERS & CONDUCTEURS DE TRAVAUX

Bas-Rhin
BOUYGUES BATIMENT NORD EST à STRASBOURG
ENTREPRISE DE CONSTRUCTION WIMMER à KUTTOLSHEIM
SPIE BATIGNOLLES EST à ENTZHEIM

Haut-Rhin
KS CONSTRUCTION à BISCHHEIM
MADER SA à GUEBWILLER

AUTRES SALARIÉS

Bas-Rhin
ARTHUR METZ à MARLENHEIM
DOW FRANCE & EVONIK OIL ADDITIVES à LAUTERBOURG
DUMAREY POWERGLIDE STRASBOURG à STRASBOURG
ES SERVICES ENERGETIQUES à MUNDOLSHEIM
GAGGENAU INDUSTRIE à LIPSHEIM
GUNTHER TOOLS à SOULTZ-SOUS-FORETS
HAGER ELECTRO à BISCHWILLER
HAGER ELECTRO à OBERNAI
IDHEA à HOCHFELDEN
KRONENBOURG SUPPLY COMPANY à OBERNAI
KUHN MGM SAS à MARMOUTIER
KUHN MGM SAS à MONSWILLER
KUHN SAS à SAVERNE
LA POSTE à ERSTEIN
LES GRANDS CHAIS DE France à PETERSBACH
MARS WRIGLEY CONFECTIONERY à STEINBOURG
MECATHERM à BAREMBACH
SARBETON à KESKASTEL
SEW USOCOME à HAGUENAU
SEW USOCOME à MOMMENHEIM
SOCOMEC à BENFELD
SPITZER EUROVRAC à FEGERSHEIM

Retrouvez le palmarès complet

Haut-Rhin

AKWEL SA à VIEUX-THANN
LEROY MERLIN GSB à MORSCHWILLER LE BAS
LK-VOYAGES LUCIEN KUNEGEL à COLMAR
PROFER 68 à BURNHAUPT LE BAS
RICOH INDUSTRIE France à WETTOLSHEIM
SDEL MULHOUSE à BURNHAUPT LE HAUT
STELLANTIS AUTO à SAUSHEIM
THALHUBEN EXPLOITATION SUPER U à COLMAR
TRONOX France SAS à THANN
VIALIS à COLMAR

Moselle

ALLGAIER FRANCE à FAULQUEMONT
ARCELORMITTAL à FLORANGE
CEGELEC LORRAINE ALSACE à CARLING
CMI MAINTENANCE EST à THIONVILLE
COMMUNE DE MARLY à MARLY
DERICHEBOURG ENVIRONNEMENT ESKA à JOUY-AUX-ARCHES
DODO à SAINT-AVOLD
EQIOM à HEMING
FICOMIRRORS France à DIEUZE
HAGANIS à METZ
HARSCO METALS & MINERALS FRANCE à FLORANGE
KRONIMUS à MAIZIERES-LES-METZ
SETFORGE à BOUZONVILLE
SEW USOCOME à OETING
STEELCASE SAS à SARREBOURG
STELLANTIS AUTO SAS à METZ
STELLANTIS AUTO SAS à TREMERY
USINE CLAAS France à WOIPPY

GRAND PRIX PRÉVENTION

TMS - Lombalgies

AKWEL SA à VIEUX-THANN
CORTEVA AGRISCIENCE FRANCE à DRUSENHEIM
DEPARTEMENT DE LA MOSELLE à METZ
PHARMASTER + à ERSTEIN
STEELCASE SAS à SARREBOURG
SUEZ RECYCLAGE ET VALORISATION NORD EST à STRASBOURG

Sensibilisation – formation

CENTRE DEPARTEMENTAL DE GESTION DE LA FONCTION PUBLIQUE TERRITORIALE à COLMAR
HAGANIS à METZ
LEROY MERLIN France à MORSBACH
MECATHERM à BAREMBACH
USINE CLAAS France à WOIPPY
ACTE DE SAUVETAGE ET DE SECOURISME
COSMEUROP à STRASBOURG
EIFFAGE ENERGIE SYSTEMES - CLEMESSY à SCHILTIGHEIM
SOCIETE DES TRAVAUX DE L'EST à OBERBRONN
STELLANTIS AUTO à SAUSHEIM
STELLANTIS AUTO SAS à METZ

DIRIGEANTS D'ETABLISSEMENT DE MOINS DE 50 SALARIES

GRAU-ALU à NORROY-LE-VENEUR
RGW HABITAT à ABRESCHVILLER

PARTENAIRES DU SERVICE DES RISQUES PROFESSIONNELS

QUALICONSULT à SAINTE CROIX EN PLAINE

Nos ambitions pour 2028

Entreprises

Une sinistralité qui baisse
grâce à la mise en œuvre
de programmes ciblés

- troubles musculosquelettiques
- risques chimiques
- risques psychosociaux
- accidents graves ou mortels

Des plans d'actions régionaux
dans les domaines de la plasturgie,
des métiers de bouche et du BTP
(rénovation énergétique 2nd œuvre)

Accompagnement d'entreprises
en absentéisme atypique pour en
comprendre les causes et le prévenir

Une logique sectorielle étoffée
dans les domaines du BTP,
du médico-social et de l'intérim

Bénéfices pour les entreprises de ces secteurs :

- Diminution du coût du risque
- Une performance et une meilleure attractivité du secteur

Des aides financières engagées entre 2023 et 2027 à travers le **Fonds d'investissement dans la prévention de l'usure professionnelle** (visant les risques ergonomiques) et du Fonds national de prévention des accidents du travail et des maladies professionnelles

Salariés

Le Compte professionnel de prévention (C2P), levier de prévention pour les salariés exposés à 6 facteurs de risques.

Les 6 facteurs de risques concernés

- BRUIT
- TRAVAIL RÉPÉTITIF
- MILIEU HYPERBARE
- TEMPÉRATURES EXTRÊMES
- TRAVAIL DE NUIT
- TRAVAIL EN ÉQUIPES SUCCESSIVES ALTERNANTES

Les 4 modalités pour utiliser les points C2P

- FINANCER UNE FORMATION PROFESSIONNELLE
- DEMANDER UN AMÉNAGEMENT DU TEMPS DE TRAVAIL (TEMPS PARTIEL)
- FINANCER UN PROJET DE RECONVERSION PROFESSIONNELLE
- DEMANDER UN DÉPART ANTICIPÉ À LA RETRAITE

Notre offre de services Entreprises

NOS MISSIONS

- Promouvoir et coordonner la prévention des risques professionnels dans les entreprises situées en Alsace-Moselle, afin de réduire les conséquences socio-économiques des sinistres.
- Gérer le compte employeur des entreprises et notifier les taux de cotisation "accidents du travail et maladies professionnelles ".

ACCOMPAGNEMENT DES ENTREPRISES

L'accompagnement des entreprises

Présents sur le terrain aux côtés des entreprises, les préventeurs du Service des Risques Professionnels analysent les conditions de travail, conseillent et accompagnent dans la mise en place d'actions visant à préserver la santé et la sécurité des salariés.

AIDES FINANCIÈRES

Les aides financières

- **Les subventions prévention :** destinées aux entreprises de moins de 50 salariés, elles ont pour vocation de financer, sous certaines conditions, des investissements visant à améliorer la santé et la sécurité au travail.
- **Les contrats de prévention :** destinés aux entreprises de moins de 200 salariés, ils ont pour vocation de financer, sous certaines conditions, des installations et des dispositifs innovants dans les domaines techniques, organisationnels ou de la formation.
- **Le FIPU** (Fonds d'Investissement dans la Prévention de l'Usure Professionnelle), destiné à des entreprises, organismes de prévention de branche ou France Compétences, il a pour mission de participer au financement d'actions au bénéfice de salariés exposés aux 3 facteurs de risques ergonomiques.

carsat-alsacemoselle.fr

FORMATIONS

Les formations

L'offre de formation s'adresse aux entreprises et aux organismes de formation.

- Catalogue régional de formation
- Habilitation d'organismes de formation
- Financement et suivi de sessions syndicales en santé et sécurité au travail
- Animation du réseau des IPRP
- Relations avec l'enseignement professionnel et supérieur

DOCUMENTATION

La documentation

Concernant la santé et la sécurité au travail, nous sommes à votre écoute pour :

- une assistance documentaire,
- un accompagnement dans votre démarche de recherche documentaire,
- des recherches thématiques personnalisées

TAUX DE COTISATION

Les taux de cotisation

La tarification consiste à calculer les taux de cotisation des établissements en fonction de leur taille, du secteur d'activité, de la fréquence et de la gravité des sinistres.

- Conseils en tarification
- Calcul et notification des taux AT/MP
- Compte- employeur
- Minorations / majorations des taux de cotisation

COMPTE PROFESSIONNEL DE PRÉVENTION (C2P)

Le Compte Professionnel de Prévention (C2P)

Le C2P permet de déterminer et de référencer les facteurs de risques professionnels d'exposition d'un travailleur au-delà de certains seuils et d'acquérir des droits pour se former, se reconvertir, réduire leur temps de travail ou anticiper leur départ en retraite.

Carsat Retraite & Santé au travail
Alsace-Moselle

Préparer et payer la retraite

Prévenir les risques professionnels

Accompagner les assurés fragilisés

Prévenir la perte d'autonomie

l'assurance retraite | l'Assurance Maladie RISQUES PROFESSIONNELS | l'Assurance Maladie

Contacts des Risques Professionnels

Entreprises, retrouvez tous les contacts utiles du service des Risques Professionnels de la Carsat Alsace-Moselle :

PAR COURRIEL

Aux adresses mentionnées au bas de chaque offre de services décrite sur notre site.

carsat-alsacemoselle.fr
rubrique entreprises
-> nous contacter

PAR TÉLÉPHONE

3679 Service gratuit + prix appel

Du lundi au vendredi de 8:30 à 16:30

Les conseillers Assurance Maladie répondent à vos questions en matière de risques professionnels sur la réparation, la tarification et la prévention.

PAR COURRIER

Carsat Alsace-Moselle
Service des Risques Professionnels
TSA 80118 - 67093 STRASBOURG Cedex

AMELI.FR / ENTREPRISE

A.312/04-2025